

ALZADO A - A'

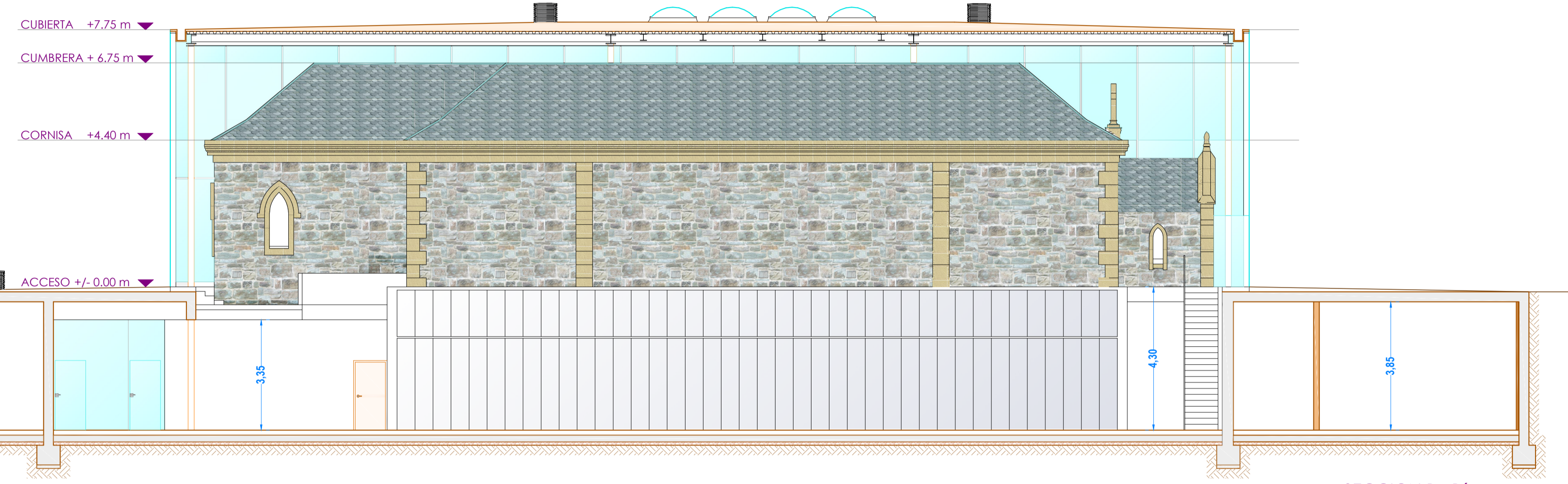

SECCION B - B'

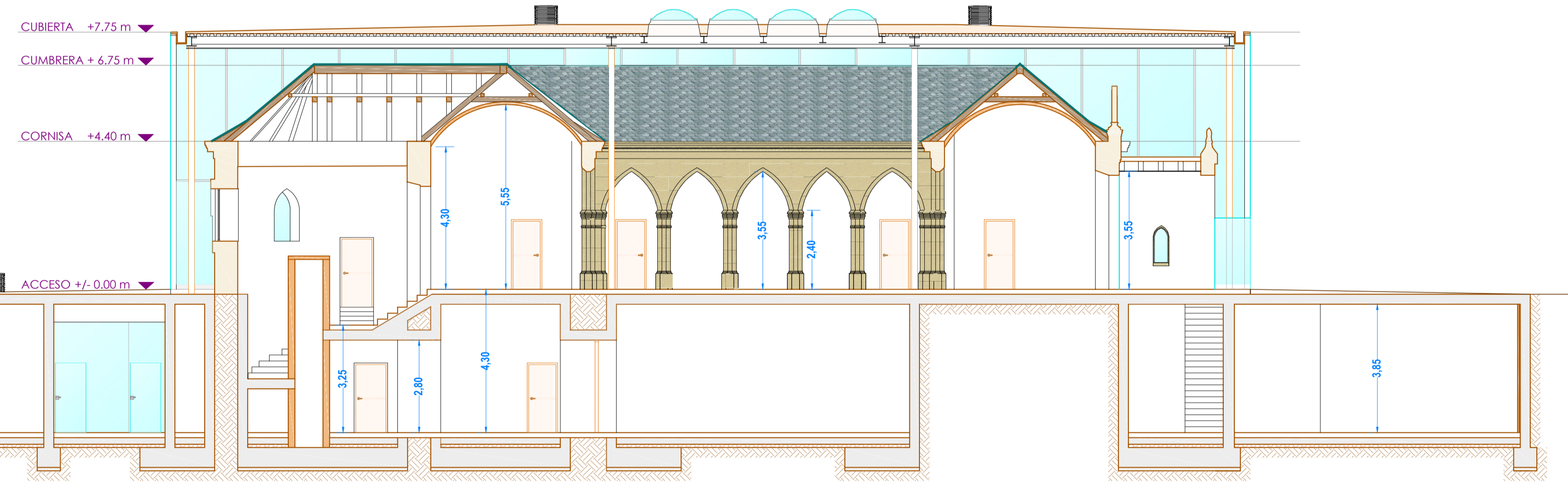

SECCION C - C'

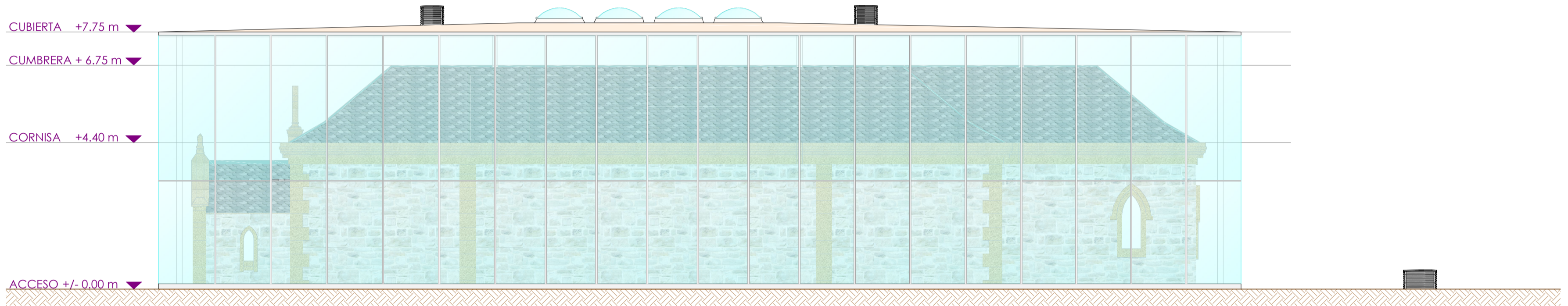

SECCION D - D'

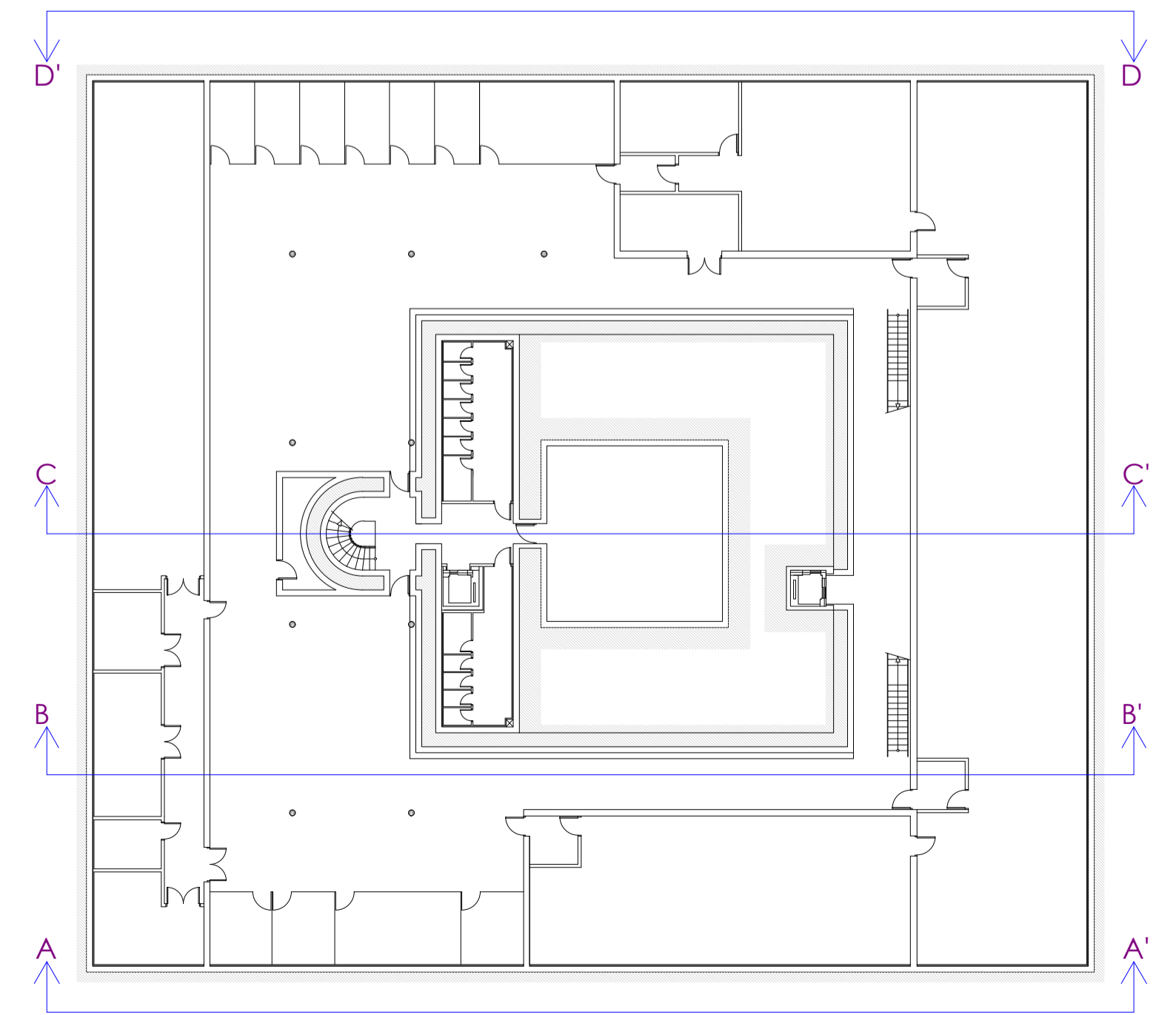
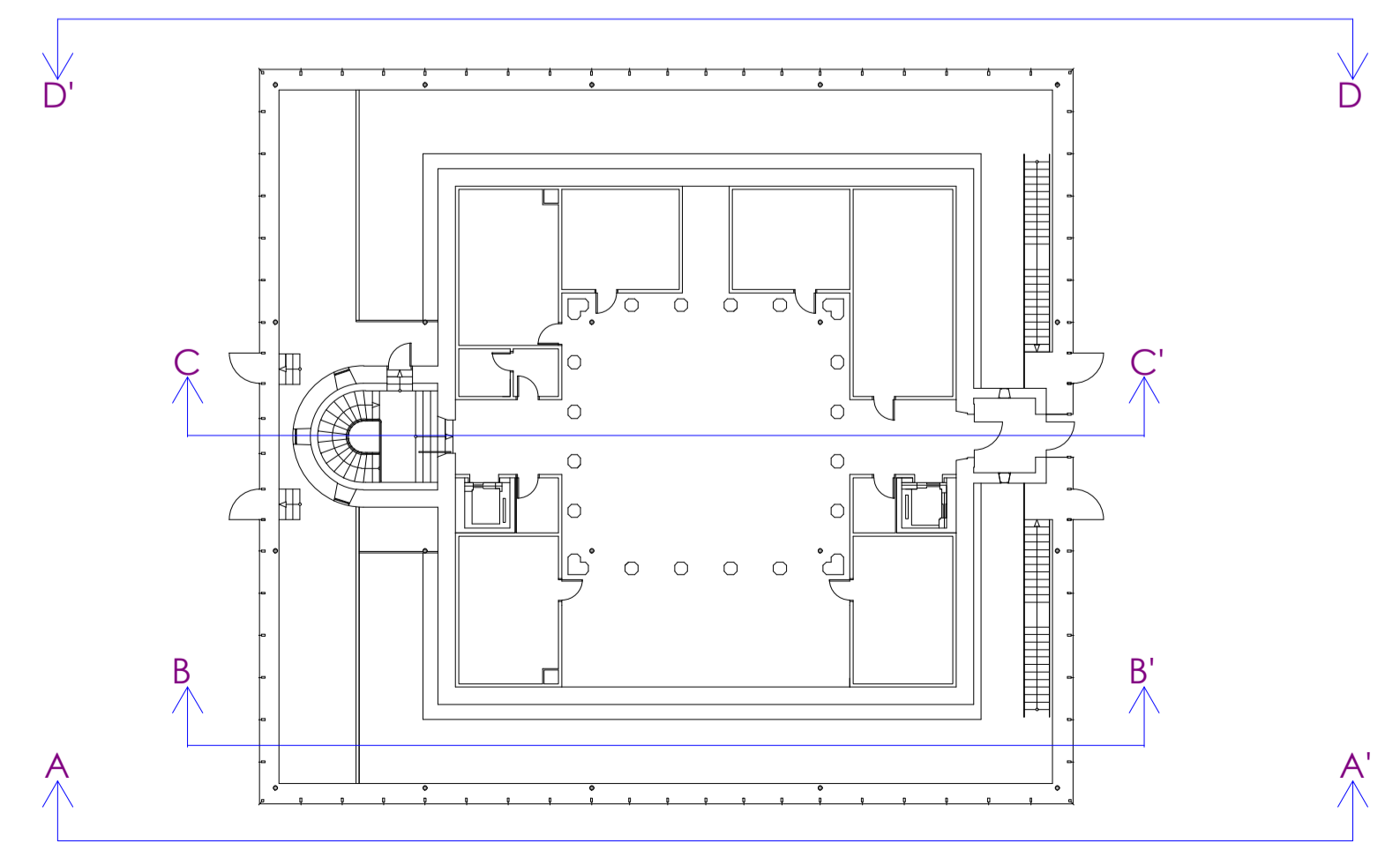
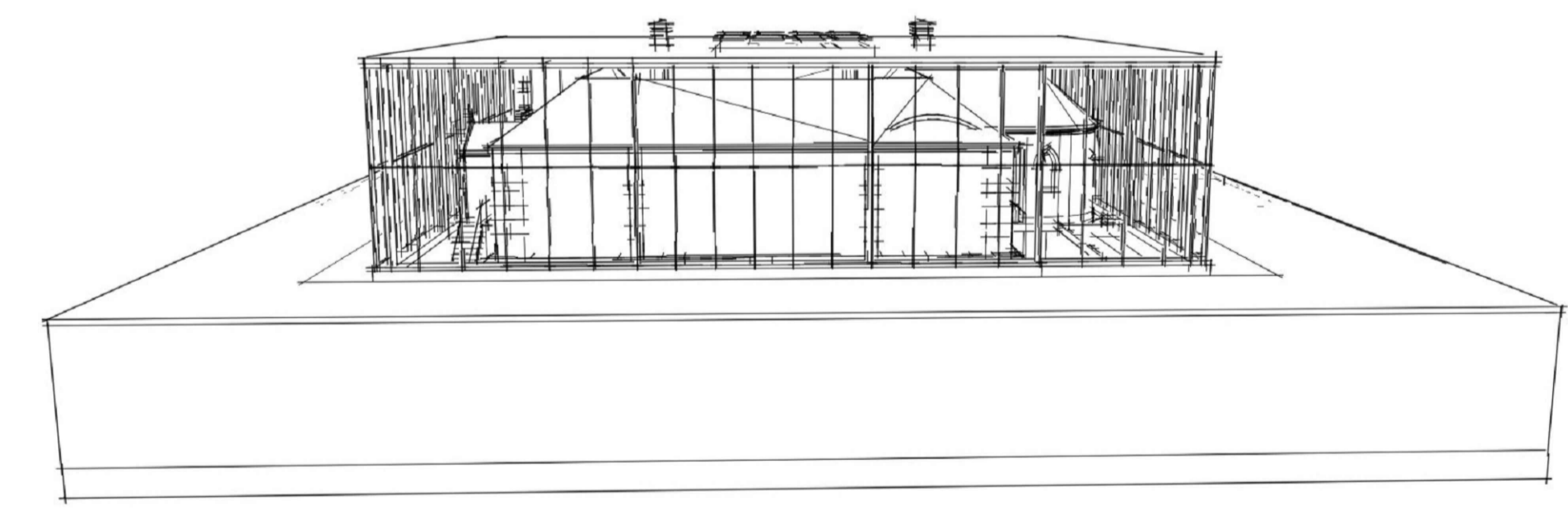
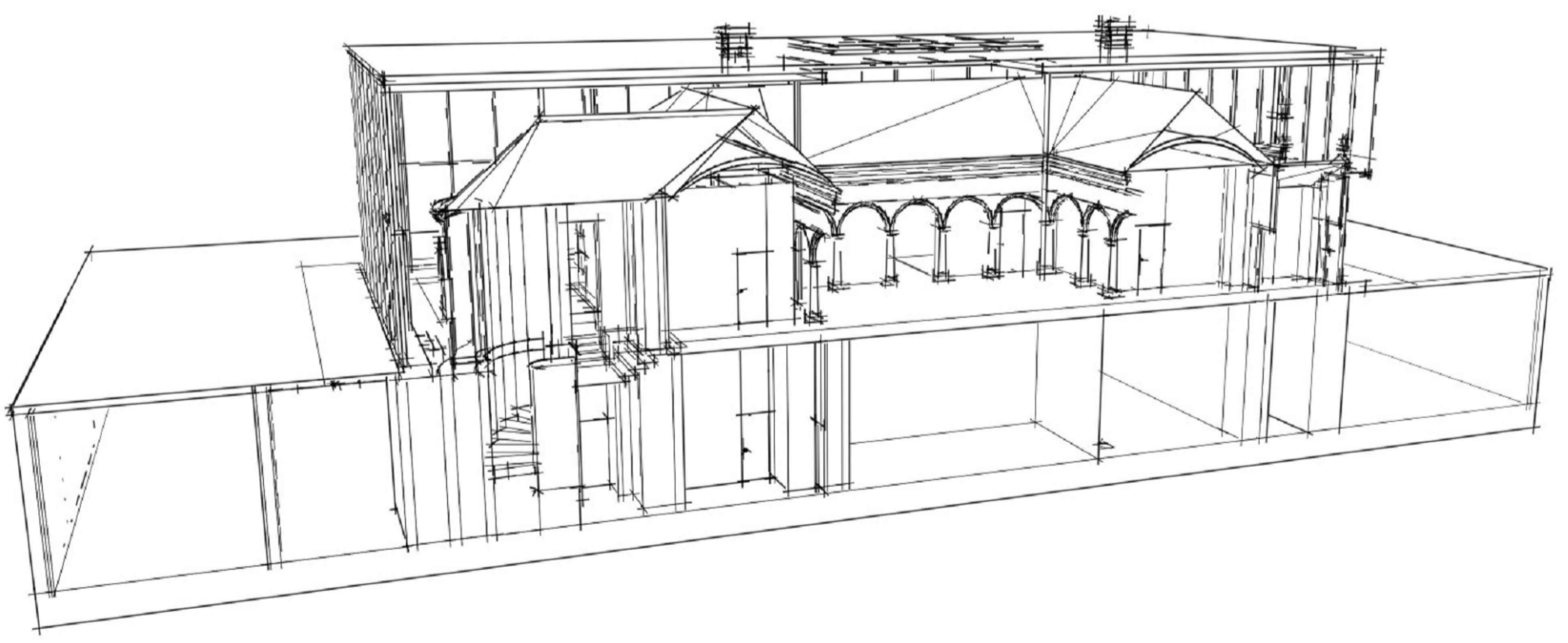

	TUTOR: LEOCADIO PELAEZ, FRANCISCO	<b>ESCUELA TÉCNICA SUPERIOR DE ZAMORA</b> <small>ORIGEN EN ARQUITECTURA TÉCNICA - UNIVERSIDAD DE SALAMANCA</small>	
	AREA: Construcciones Arquitectónicas	PROYECTO: Desarrollo constructivo del edificio de la fundación Sancho el Sabio.	
	DEPARTAMENTO: Construcción y Rehabilitación	PLANO: ALZADOS Y SECCIONES 1	
	ESTUDIANTE: JORGE MARTINEZ GUERRA	ESCALA: 1/100	UBICACIÓN: Portal de Betoño, 23 (Victoria-Gasteiz, Alava)
FECHA: 12-02-2016			